Landkreis Rotenburg (Wümme)

Ich verdiene kein Geld mehr!
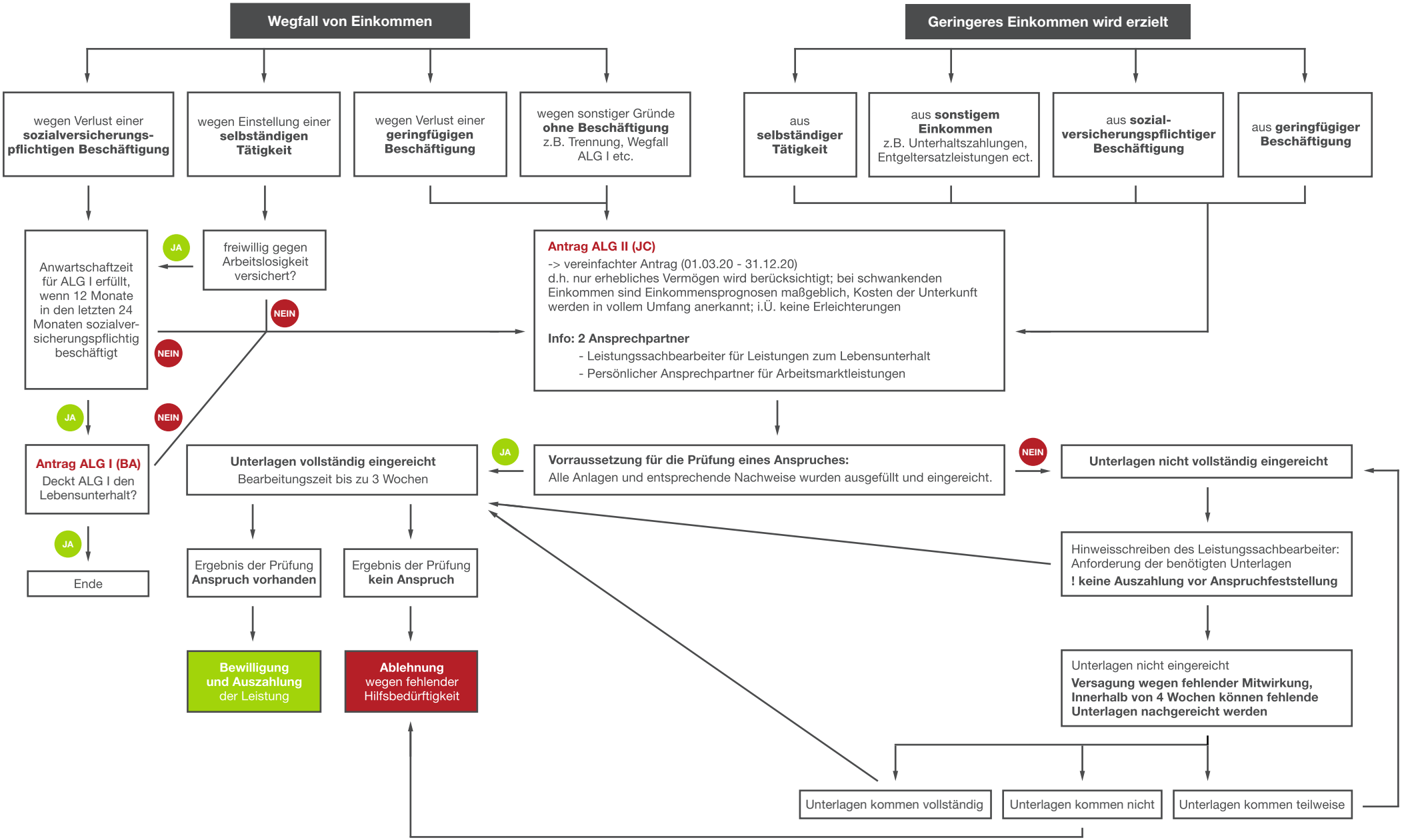
(ggf. infolge der Auswirkungen der Corona-Pandemie)