

2 8. Nov. 2020  
**BAUHERR**

*[Handwritten signature]*

2 8. Nov. 2020



**Legende**

- beantragte WEA vom Typ GE 5.5-158 NH= 161,0m
- WEA Fremdplanung
- WEA Bestand
- Umgrenzung
- Windvorranggebiet gem. RROP 2020 LK Rotenburg

Windenergieprojekt  
 Gyhum-Hesedorf



Topographische Karte  
 2.1

Maßstab: 1:25.000	Stand: 10.11.2020	Format: DIN A3	Gez.: jpd
----------------------	----------------------	-------------------	--------------

**WINDWÄRTS**  
 ENERGIE AUS DEM NORDEN  
 Windwärts Energie GmbH | www.windwaerts.de  
 Hanomaghof 1 | 30449 Hannover | +49 (0)511 123 573-0

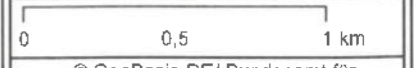

© GeoBasis-DE/ Bundesamt für Kartographie und Geodäsie (April 2011)

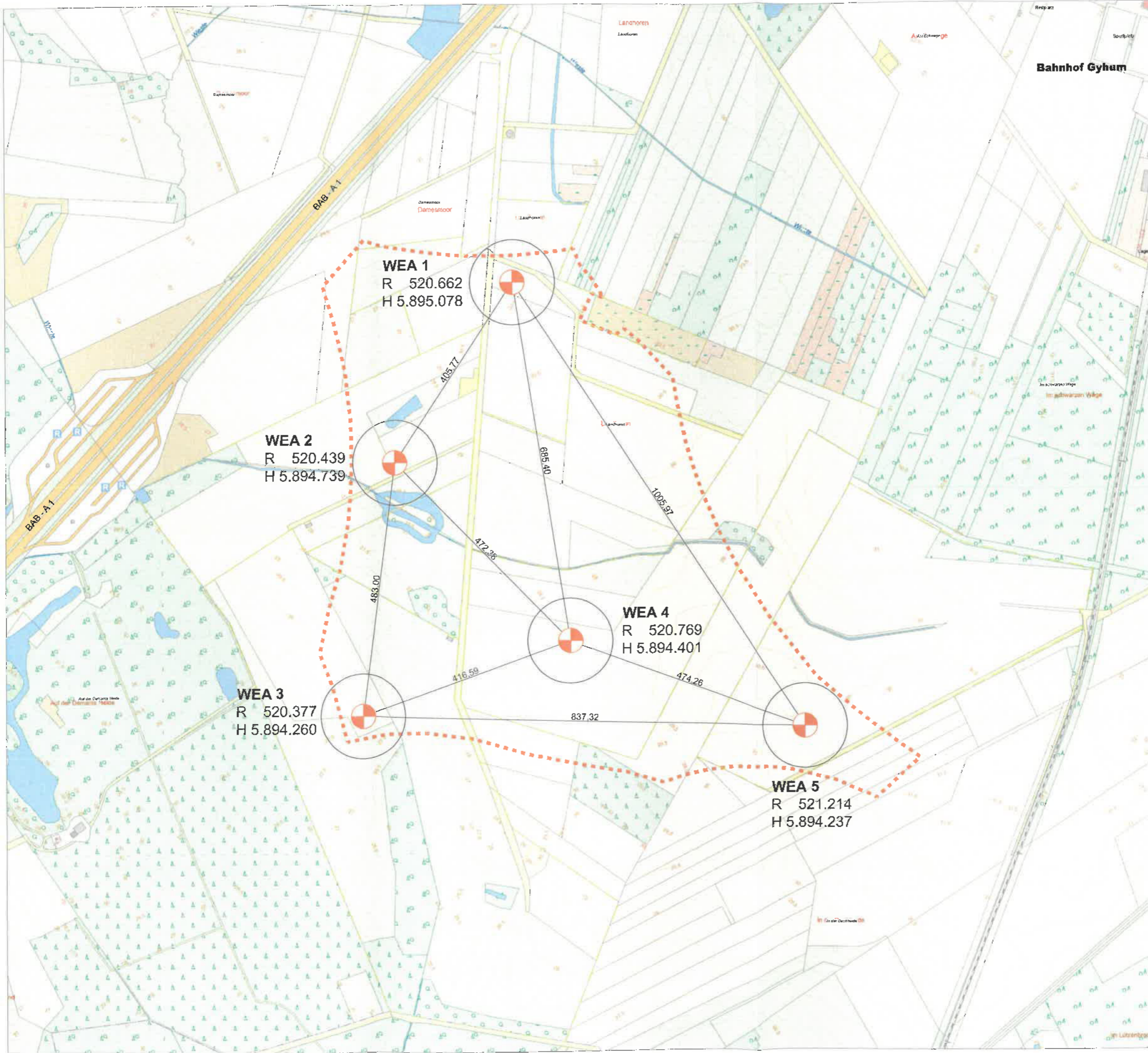

**WEA 1**  
R 520.662  
H 5.895.078

**WEA 2**  
R 520.439  
H 5.894.739

**WEA 3**  
R 520.377  
H 5.894.260

**WEA 4**  
R 520.769  
H 5.894.401

**WEA 5**  
R 521.214  
H 5.894.237

**Legende**

-  Vorranggebiet Windenergie gem. RROP 2020 LK Roterburg
-  betroffenen Flurstück (Baugrundstück)
-  Projektion Rotorumkreis (r=80,41m)
-  beantragte WEA GE 5.5-158, NH=161,0 m mit Koordinaten (ETRS89/UTM 32N)

**Windenergieprojekt Gyhum**



**Lageplan 2.2**

Amtliche Karte

Antragsteller & Bauherr:  
**29. Jan. 2021**

**WINDWÄRTS**  
ENERGIE AUS DEM NORDEN  
Windwärts Energie GmbH | www.windwaerts.de  
Hannomaghof 1 | 30449 Hannover | +49 (0)511 123 573-0

**29. Jan. 2021**

Hannover, Listen - Nr.: 32506

Entwurfsverfasser

Maßstab: 1:7.000      Format: DIN A3      Stand: 13.01.2021

Quelle: Auszug aus den Geobasisdaten der Niedersächsischen Vermessungs- und Katasterverwaltung, © 2020      Bearbeitung: Katja Brockmann



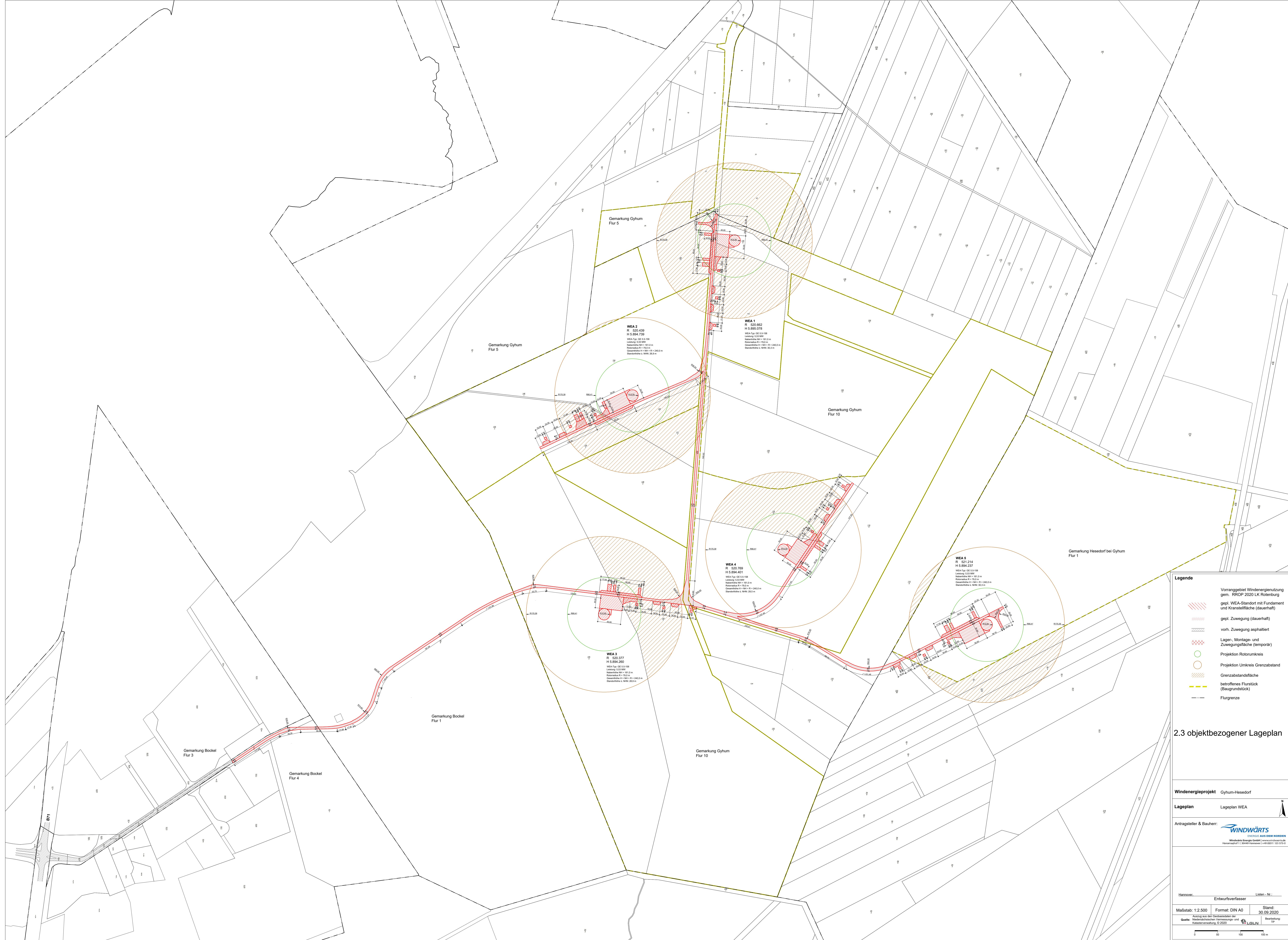

Gemarkung Gythum  
Flur 5

Gemarkung Gythum  
Flur 5

Gemarkung Gythum  
Flur 10

Gemarkung Hesedorf bei Gythum  
Flur 1

Gemarkung Bockel  
Flur 3

Gemarkung Bockel  
Flur 4

Gemarkung Bockel  
Flur 1

Gemarkung Gythum  
Flur 10

**WEA 2**  
R: 520.439  
H: 5.894.739  
WEA-Typ: GC 5.5-118  
Länge: 5,53 MW  
Rotorhöhe RH: 102,0 m  
Ganzhöhe H: 141,1 m + 240,0 m  
Säulenhöhe: 149,1 m

**WEA 1**  
R: 520.852  
H: 5.895.073  
WEA-Typ: GC 5.5-118  
Länge: 5,53 MW  
Rotorhöhe RH: 102,0 m  
Ganzhöhe H: 141,1 m + 240,0 m  
Säulenhöhe: 149,1 m

**WEA 3**  
R: 520.377  
H: 5.894.200  
WEA-Typ: GC 5.5-118  
Länge: 5,53 MW  
Rotorhöhe RH: 102,0 m  
Ganzhöhe H: 141,1 m + 240,0 m  
Säulenhöhe: 149,1 m

**WEA 4**  
R: 520.769  
H: 5.894.651  
WEA-Typ: GC 5.5-118  
Länge: 5,53 MW  
Rotorhöhe RH: 102,0 m  
Ganzhöhe H: 141,1 m + 240,0 m  
Säulenhöhe: 149,1 m

**WEA 5**  
R: 521.214  
H: 5.894.237  
WEA-Typ: GC 5.5-118  
Länge: 5,53 MW  
Rotorhöhe RH: 102,0 m  
Ganzhöhe H: 141,1 m + 240,0 m  
Säulenhöhe: 149,1 m

- Legende**
- Vorranggebiet Windenergienutzung gem. RRDP 2020 LK Rotenburg
  - gepl. WEA-Standort mit Fundament und Kranstellfläche (dauerhaft)
  - gepl. Zuwegung (dauerhaft)
  - vorh. Zuwegung asphaltiert
  - Lager-, Montage- und Zuwegungsfläche (temporär)
  - Projektion Rotorumkreis
  - Projektion Umkreis Grenzabstand
  - Grenzabstandsfläche
  - betroffenes Flurstück (Baugrundstück)
  - Flurgrenze

**2.3 objektbezogener Lageplan**

**Windenergieprojekt** Gythum-Hesedorf

**Lageplan** Lageplan WEA

Antragsteller & Bauherr: WINDWÜRTS  
Windwärts Energy GmbH | Windwärtsstraße  
Helmholtzstr. 1 | 39108 Havelburg | Tel: 03931 123 173-0

Maßstab: 1:2.500    Format: DIN A0    Stand: 30.09.2020

Quelle: Hochpräzisions-Vermessung und Katastervermessung © 2020 LGL

Blatt: \_\_\_\_\_    Entwurfsverfasser: \_\_\_\_\_    Stand: \_\_\_\_\_

Maßstab: 1:2.500    Format: DIN A0    Stand: 30.09.2020

Quelle: Hochpräzisions-Vermessung und Katastervermessung © 2020 LGL

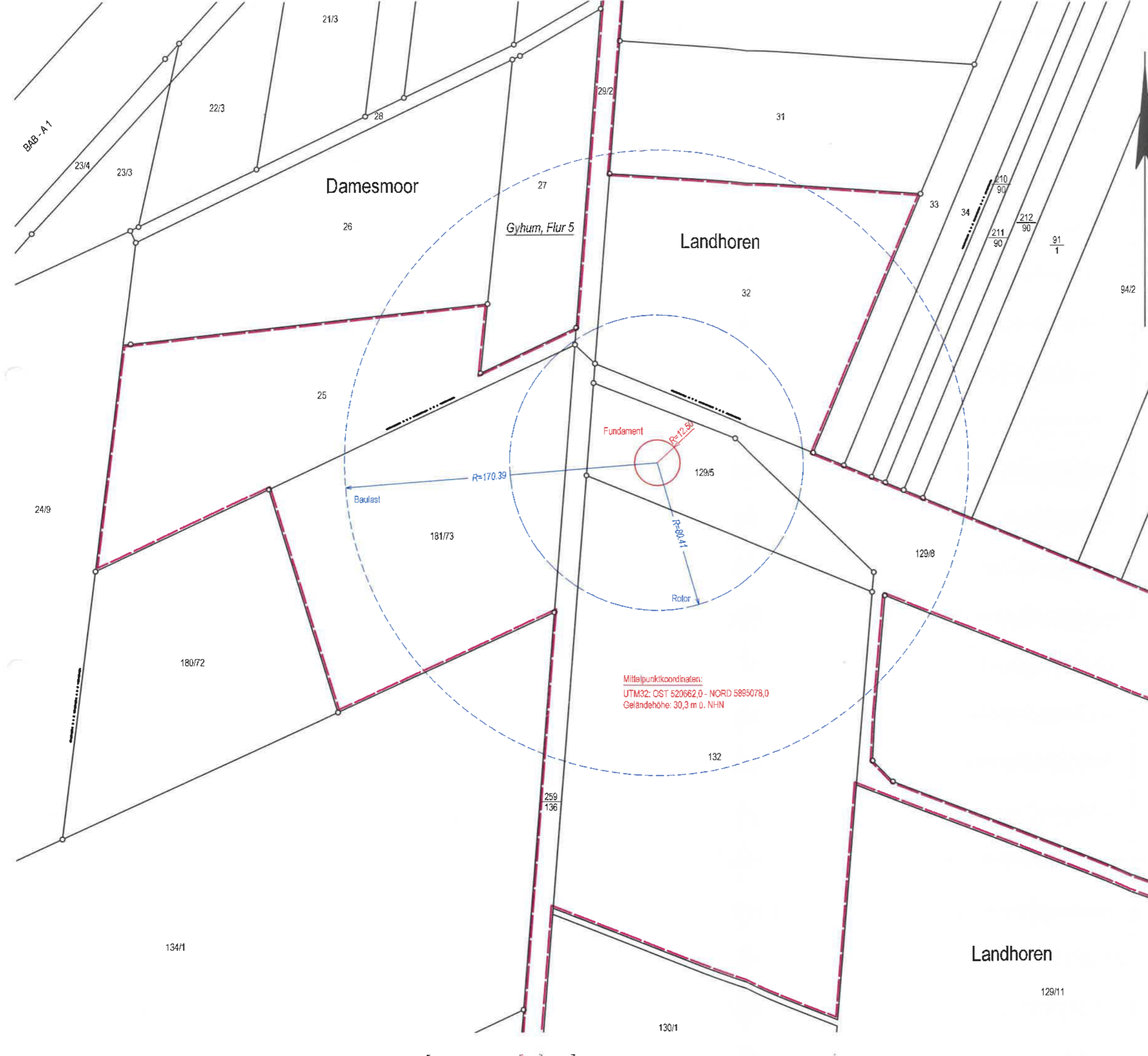

**Einfacher Lageplan**

Gemeinde: <b>Gyhum</b>		Gemarkung, Flur: <b>Gyhum, 10</b>	
GB-Nr.: <b>20-3671-7</b>	Datum: <b>14.10.2020</b>	Maßstab: <b>1:2000</b>	14.10.2020/EW 203671.2/20-3671-7

**Windpark Gyhum-Hesedorf WEA 1**  
 Erläuterungen für die Angaben aus dem Liegenschaftskataster:

- (violet) — Begrenzung des Baugrundstücks
- In Liegenschaftskataster noch nicht nachgewiesen
- Flurstücksgrenze
- abgemerkter Grenzpunkt
- 4.17 Grenzflänge [m]
- Gemeindegrenze
- Gemarkungsgrenze
- Flurgrenze
- Gebäude
- Geländehöhe [m] ü. NHN

**MITTELSTÄDT & SCHRÖDER**  
 Öffentl. best. Verm.-Ing.  
 Vareler Weg 24 - 27383 Scheeßel  
 Tel.: (0 42 63) 9 36-0 Fax: 9 36-300  
 office@mittelstaedt-schroeder.de

28. Nov. 2020  
BAUHERR

[Handwritten Signature]

28. Nov. 2020

  
 INGENIEURKAMMER NIEDERSACHSEN  
 Dipl.-Ing. (FH)  
 MATTHIAS DÜSTERHÖPF  
 2506  
 URSVORFASSER

[Handwritten Signature]

Geschäftsbuchnr.: 20-3671-7

Diplom-Ingenieure Mittelstädt und Schröder · Vareler Weg 24 · 27383 Scheeßel

VERMESSUNGSBÜRO



**Einfacher Lageplan (§7 Abs. 3 Bauvorlagenverordnung) zu einem Bauvorhaben**

**Bauvorhaben:** Windpark Gyhum-Hesedorf

**Bauherr(in):** Windwärts Energie GmbH, Hanomaghof 1, 30449 Hannover

Liegenschaftsvermessungen  
Amtliche Lagepläne  
Gutachten  
Planungsunterlagen  
Bauwerksabsteckungen  
Präzisionsvermessungen  
GPS-Vermessungen  
Geoinformationssysteme  
WebGis  
Laserscanning  
Immobilienbewertungen  
Gebäuedatenerfassungen  
Luftbildvermessung  
Drohnenbefliegungen

**Angaben des Liegenschaftskatasters zum Baugrundstück**

Landkreis		Gemeinde		Gemarkung		Lagebezeichnung	
Rotenburg (Wümme)		Gyhum		Gyhum		Damesmoor	
Flur	Flurstück	Fläche [m²]	Grundbuch	Grundbuchbl.	Best.-Verz.-Nr.	Erbbaugrundb.	Baulastenverzeichnis
5	25	17151	Gyhum				
10	181/73	19467	Gyhum				
5	29/2	6333	Gyhum				
10	259/136	11317	Gyhum				
5	32	18734	Gyhum				
10	129/8	20396	Gyhum				
10	129/5	6618	Gyhum				
10	132	38148	Gyhum				
Aktualität der Daten: 17.10.2020							

**Angaben zu den Eigentumsverhältnissen**

[REDACTED]

[REDACTED]

[REDACTED]

[REDACTED]

[REDACTED]

[REDACTED]

[REDACTED]



**Einfacher Lageplan zu einem Bauvorhaben**

gemäß Bauvorlagenverordnung (BauVorVO; i.d.F. vom 22.09.1989,  
Nds.GVBl 36/1989)

**Hinweise**

Die dargestellten Flurstücksgrenzen und der Gebäudebestand sind örtlich **nicht** überprüft worden.

Eine Gewähr für die Angaben aus dem Liegenschaftskataster wird nur für urschriftlich beglaubigte Ausfertigungen (textliche Angaben und unbemaßter Lageplan) übernommen.

Die Vervielfältigung der Angaben aus dem Liegenschaftskataster ist nur für eigene, nichtgewerbliche Zwecke gestattet.

Scheeßel, den 19.10.2020



Öffentlich bestellter Vermessungsingenieur



Siegel

Zugehörige Anlage: unbemaßter Lageplan



**MITTELSTÄDT & SCHRÖDER**  
 Öffentl. best. Verm.-Ing.  
 Vareler Weg 24 - 27383 Scheeßel  
 Tel.: (0 42 63) 9 36-0 Fax: 9 36-300  
 office@mittelstaedt-schroeder.de

**Einfacher Lageplan**

Gemeinde: <b>Gyhum</b>		Gemarkung, Flur: <b>Gyhum, 10</b>	
GB-Nr.: 20-3671-7	Datum: 14.10.2020	Maßstab: 1:2000	07.10.2020/EW 203671/20-3671-7

Windpark Gyhum-Hesedorf WEA 2

Erläuterungen für die Angaben aus dem Liegenschaftskataster:

- (vielfach) Begrenzung des Baugrundstücks
- Flurstücksgrenze
- Gemeindegrenze
- Gemarkungsgrenze
- Flurgrenze
- abgemerkte Grenzpunkt
- Grenzlänge [m]
- Gebäude
- Geländehöhe [m] ü. NNH

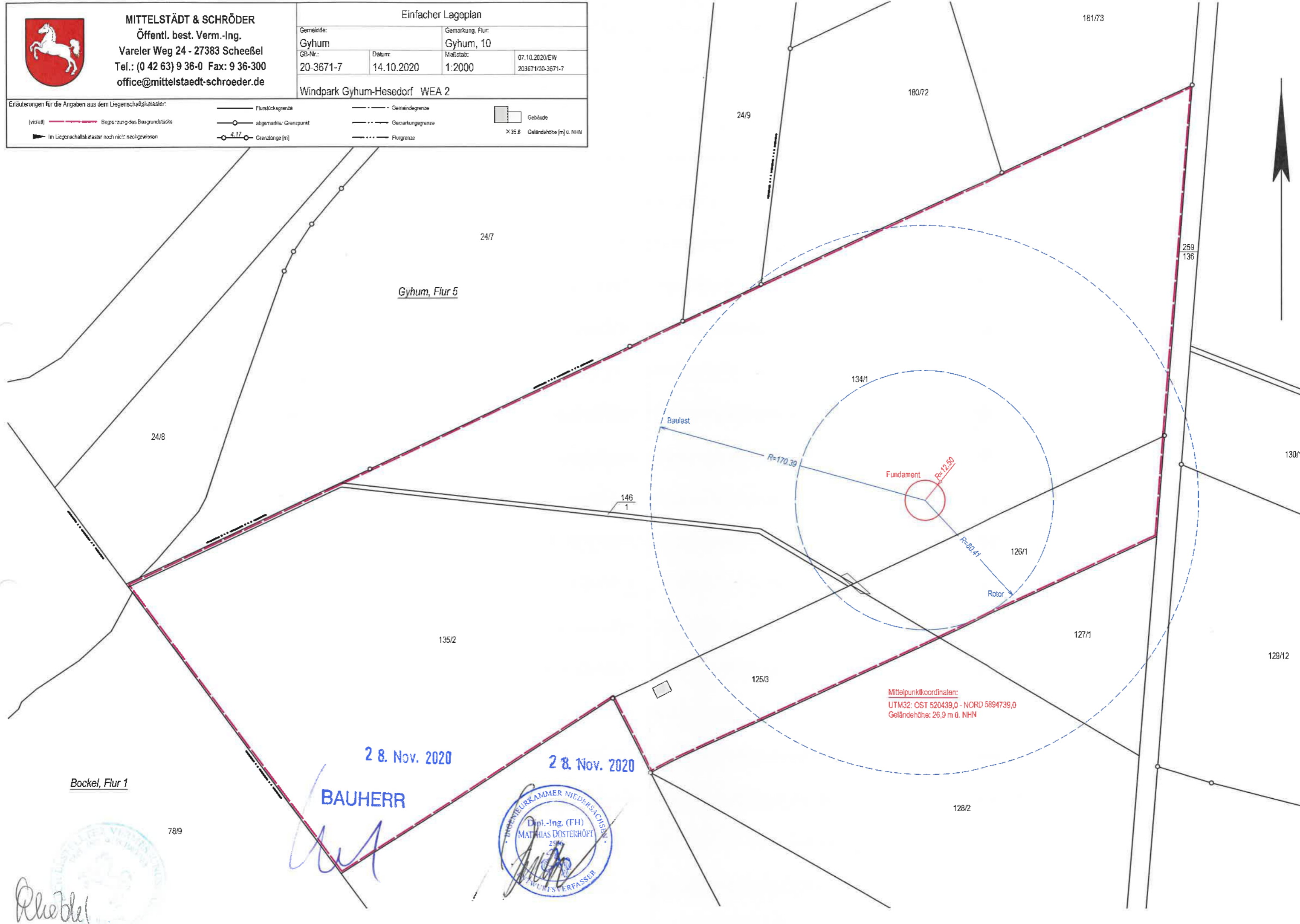

Mittelpunktkoordinaten:  
 UTM32: OST 520439,0 - NORD 5894739,0  
 Geländeöhe: 26,9 m ü. NNH

28. Nov. 2020

28. Nov. 2020

**BAUHERR**

*[Handwritten signature]*



Bockel, Flur 1



Geschäftsbuchnr.: 20-3671-7

Diplom-Ingenieure Mittelstädt und Schröder · Vareler Weg 24 · 27383 Scheeßel

VERMESSUNGSBÜRO



**Einfacher Lageplan (§7 Abs. 3 Bauvorlagenverordnung) zu einem Bauvorhaben**

**Bauvorhaben:** Windpark Gyhum-Hesedorf

**Bauherr(in):** Windwärts Energie GmbH, Hanomaghof 1, 30449 Hannover

Liegenschaftsvermessungen  
Amtliche Lagepläne  
Gutachten  
Planungsunterlagen  
Bauwerksabsteckungen  
Präzisionsvermessungen  
GPS-Vermessungen  
Geoinformationssysteme  
WebGis  
Laserscanning  
Immobilienbewertungen  
Gebäudedatenerfassungen  
Luftbildvermessung  
Drohnenbefliegungen

**Angaben des Liegenschaftskatasters zum Baugrundstück**

Landkreis		Gemeinde		Gemarkung		Lagebezeichnung	
Rotenburg (Wümme)		Gyhum		Gyhum		Landhoren	
Flur	Flurstück	Fläche [m <sup>2</sup> ]	Grundbuch	Grundbuchbl.	Best.-Verz.-Nr.	Erbbaugrundb.	Baulastenverzeichnis
10	134/1	72874	Bockel				
10	146/1	997	Gyhum				
10	135/2	54300	Bockel				
10	125/3	9559	Hesedorf				
10	126/1	9767	Hesedorf				

Aktualität der Daten: 17.10.2020

**Angaben zu den Eigentumsverhältnissen**

[REDACTED]

**Hinweise**

Die dargestellten Flurstücksgrenzen und der Gebäudebestand sind örtlich **nicht** überprüft worden.

Eine Gewähr für die Angaben aus dem Liegenschaftskataster wird nur für urschriftlich beglaubigte Ausfertigungen (textliche Angaben und unbemaßter Lageplan) übernommen.

Die Vervielfältigung der Angaben aus dem Liegenschaftskataster ist nur für eigene, nichtgewerbliche Zwecke gestattet.

Scheeßel, den 19.10.2020

Öffentlich bestellter Vermessungsingenieur



Zugehörige Anlage: unbemaßter Lageplan

Seit über 45 Jahren  
für Sie tätig





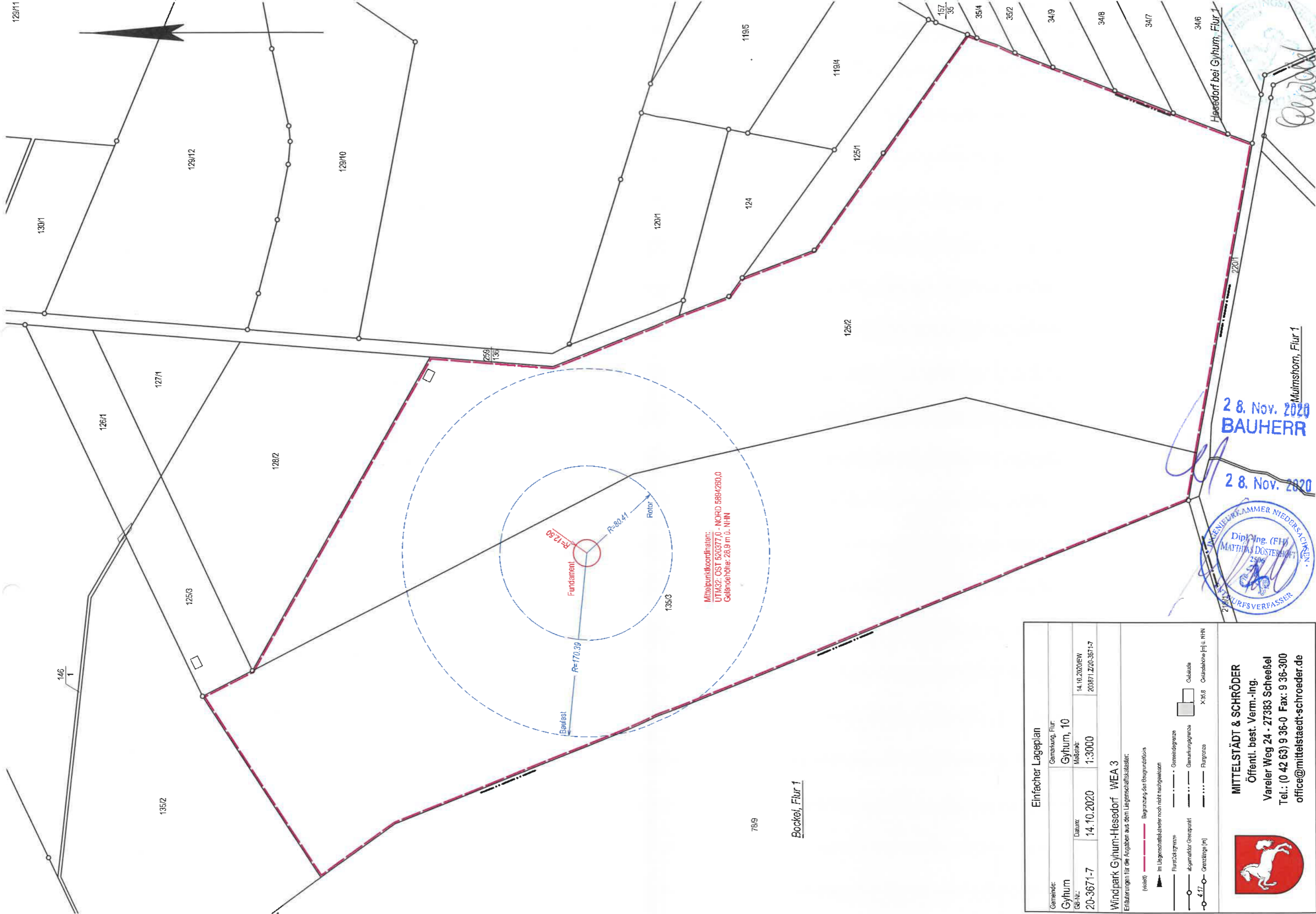

*Handwritten signature*  
 Haesdorf bei Gyhum, Flur 1  
 220/1

Mulmshorn, Flur 1  
 2 8. Nov. 2020  
**BAUHERR**

2 8. Nov. 2020  
 DIPL.-ING. (FH)  
**MATTHIAS DOSTERHOFF**  
 VERMIDLER  
 VERFASSER

Einfacher Lageplan	
Gemeinde:	Gyhum, Flur 10
GG-Nr.:	20-3671-7
Datum:	14.10.2020
Maststab:	1:3000
Windpark Gyhum-Hesedorf WEA 3	
Erläuterungen für die Angaben aus dem Liegenschaftskataster:	
(wichtig!)	— Begrenzung des Baugrundstückes — In Liegenschaftskataster noch nicht nachgewiesen — Flurstücksgrenze — Flurstücksgrenze mit Grenzpunkt — Grenzlinie (m)
	— Gemeindegrenze — Gemarkungsgrenze — Flurgrenze — Gebäude X 26,8 Geländehöhe (m) ü. NHN



**MITTELSTÄDT & SCHRÖDER**  
 Öffentl. best. Verm.-Ing.  
 Varelner Weg 24 - 27383 Scheeßel  
 Tel.: (0 42 63) 9 36-0 Fax: 9 36-300  
 office@mittelstaedt-schroeder.de

Geschäftsbuchnr.: 20-3671-7

Diplom-Ingenieure Mittelstädt und Schröder · Vareler Weg 24 · 27383 Scheeßel

VERMESSUNGSBÜRO



**Einfacher Lageplan (§7 Abs. 3 Bauvorlagenverordnung) zu einem Bauvorhaben**

**Bauvorhaben:** Windpark Gyhum-Hesedorf

**Bauherr(in):** Windwärts Energie GmbH, Hanomaghof 1, 30449 Hannover

Liegenschaftsvermessungen  
Amtliche Lagepläne  
Gutachten  
Planungsunterlagen  
Bauwerksabsteckungen  
Präzisionsvermessungen  
GPS-Vermessungen  
Geoinformationssysteme  
WebGis  
Laserscanning  
Immobilienbewertungen  
Gebäudedatenerfassungen  
Luftbildvermessung  
Drohnenbefliegungen

**Angaben des Liegenschaftskatasters zum Baugrundstück**

Landkreis		Gemeinde		Gemarkung		Lagebezeichnung	
Rotenburg (Wümme)		Gyhum		Gyhum		Landhoren	
Flur	Flurstück	Fläche [m <sup>2</sup> ]	Grundbuch	Grundbuchbl.	Best.-Verz.-Nr.	Erbbaugrundb.	Baulastenverzeichnis
10	135/3	163198	Hesedorf				
10	125/2	182236	Hesedorf				
Aktualität der Daten: 17.10.2020							

**Angaben zu den Eigentumsverhältnissen**



**Hinweise**

Die dargestellten Flurstücksgrenzen und der Gebäudebestand sind örtlich **nicht** überprüft worden.

Eine Gewähr für die Angaben aus dem Liegenschaftskataster wird nur für urschriftlich beglaubigte Ausfertigungen (textliche Angaben und unbemaßter Lageplan) übernommen.

Die Vervielfältigung der Angaben aus dem Liegenschaftskataster ist nur für eigene, nichtgewerbliche Zwecke gestattet.

Scheeßel, den 19.10.2020

Öffentlich bestellter Vermessungsingenieur



Siegel

Zugehörige Anlage: unbemaßter Lageplan

Seit über 45 Jahren  
für Sie tätig



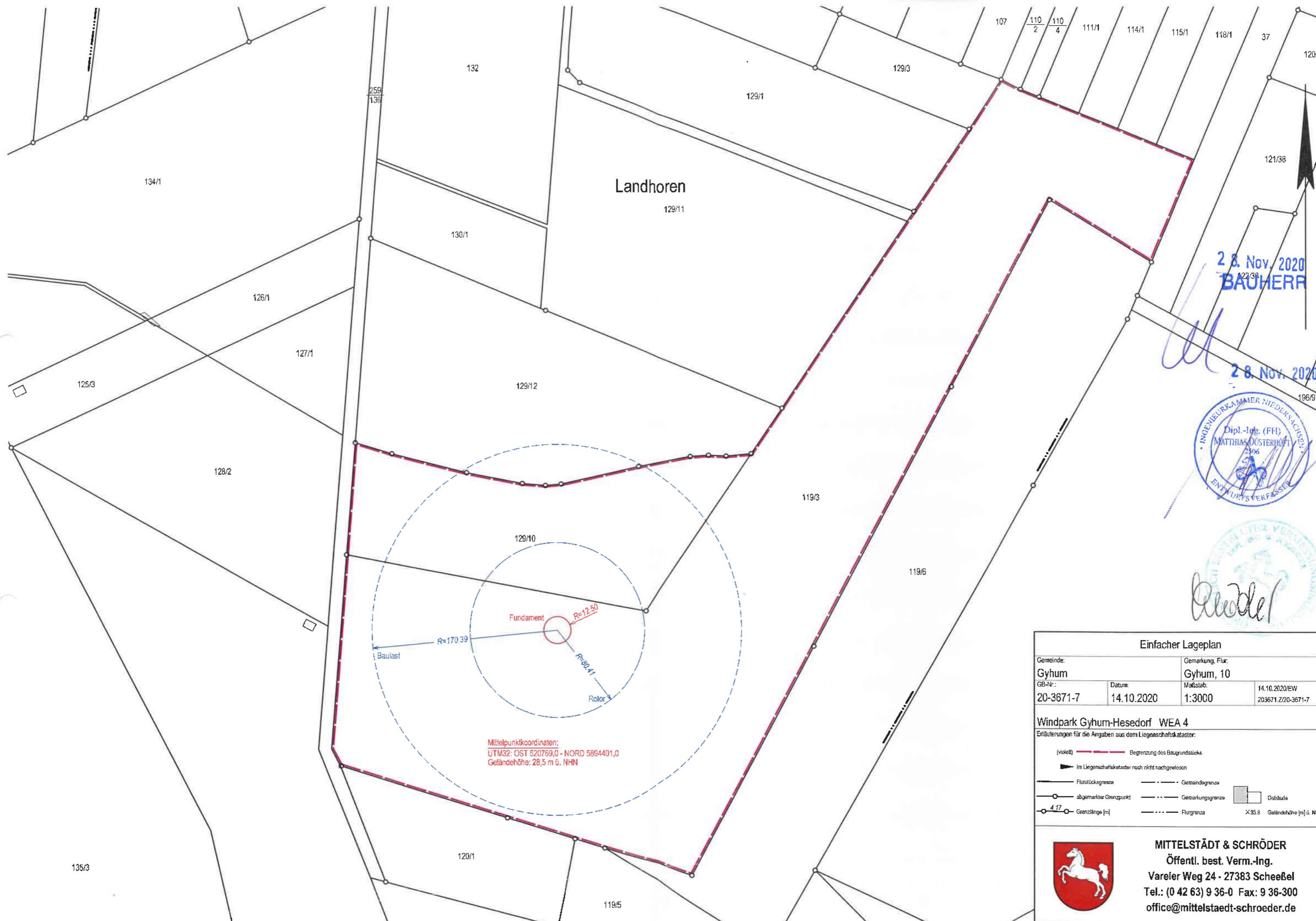

28. Nov. 2020  
**BAUHERR**

28. Nov. 2020



Mittelpunktkoordinaten:  
 UTM32: OST 520769,0 - NORD 5894401,0  
 Geländehöhe: 28,5 m ü. NHN

Einfacher Lageplan			
Gemeinde: <b>Gyhum</b>		Gemarkung, Flur: <b>Gyhum, 10</b>	
GB-Nr.: 20-3671-7	Datum: 14.10.2020	Maßstab: 1:3000	14.10.2020/EW 203671.Z/20-3671-7
<b>Windpark Gyhum-Hesedorf WEA 4</b>			
Erläuterungen für die Angaben aus dem Liegenschaftskataster:			
(violett) ———	Begrenzung des Baugrundstücks		
▲	Im Liegenschaftskataster noch nicht nachgewiesen		
—	Flurstücksgrenze	— · — · —	Gemeindegrenze
○	abgemerkter Grenzpunkt	— · — · —	Gemarkungsgrenze
○ — 4,17	Grenzlänge [m]	— · — · —	Flurgrenze
		■	Gebäude
		X 35,8	Geländehöhe [m] ü. NHN



**MITTELSTÄDT & SCHRÖDER**  
 Öffentl. best. Verm.-Ing.  
 Vareler Weg 24 · 27383 Schiefel  
 Tel.: (0 42 63) 9 36-0 Fax: 9 36-300  
 office@mittelstaedt-schroeder.de

Geschäftsbuchnr.: 20-3671-7

Diplom-Ingenieure Mittelstädt und Schröder · Vareler Weg 24 · 27383 Scheeßel

VERMESSUNGSBÜRO



**Einfacher Lageplan (§7 Abs. 3 Bauvorlagenverordnung) zu einem Bauvorhaben**

**Bauvorhaben:** Windpark Gyhum-Hesedorf

**Bauherr(in):** Windwärts Energie GmbH, Hanomaghof 1, 30449 Hannover

Liegenschaftsvermessungen  
Amtliche Lagepläne  
Gutachten  
Planungsunterlagen  
Bauwerksabsteckungen  
Präzisionsvermessungen  
GPS-Vermessungen  
Geoinformationssysteme  
WebGis  
Laserscanning  
Immobilienbewertungen  
Gebäudedatenerfassungen  
Luftbildvermessung  
Drohnenbefliegungen

**Angaben des Liegenschaftskatasters zum Baugrundstück**

Landkreis		Gemeinde		Gemarkung		Lagebezeichnung	
Rotenburg (Wümme)		Gyhum		Gyhum		Gyhum	
Flur	Flurstück	Fläche [m <sup>2</sup> ]	Grundbuch	Grundbuchbl.	Best.-Verz.-Nr.	Erbbaugrundb.	Baufastenverzeichnis
10	119/3	155691	Gyhum	[REDACTED]			
10	129/10	34799	Gyhum	[REDACTED]			

Aktualität der Daten: 17.10.2020

**Angaben zu den Eigentumsverhältnissen**

[REDACTED]

**Hinweise**

Die dargestellten Flurstücksgrenzen und der Gebäudebestand sind örtlich **nicht** überprüft worden.

Eine Gewähr für die Angaben aus dem Liegenschaftskataster wird nur für urschriftlich beglaubigte Ausfertigungen (textliche Angaben und unbemaßter Lageplan) übernommen.

Die Vervielfältigung der Angaben aus dem Liegenschaftskataster ist nur für eigene, nichtgewerbliche Zwecke gestattet.

Scheeßel, den 19.10.2020

Öffentlich bestellter Vermessungsingenieur



Siegel

Zugehörige Anlage: unbemaßter Lageplan

Seit über 45 Jahren  
für Sie tätig



Gyhum, Flur 10

Mittelpunktkoordinaten:  
UTM32: OST 521214,0 - NORD 6894237,0  
Geländehöhe: 30,3 m ü. NHN

28. Nov. 2020  
BAUHERR

28. Nov. 2020



**MITTELSTÄDT & SCHRÖDER**  
Öffentl. best. Verm.-Ing.  
Vareler Weg 24 - 27383 Scheeßel  
Tel.: (0 42 63) 9 36-0 Fax: 9 36-300  
office@mittelstaedt-schroeder.de

Einfacher Lageplan

Gemeinde: Gyhum		Gemarkung, Flur: Hesedorf bei Gyhum, 1	
GB-Nr.: 20-3671-7	Datum: 14.10.2020	Maßstab: 1:2500	14.10.2020/EW 203671.2/20-3671-7

Windpark Gyhum-Hesedorf WEA 5

Erläuterungen für die Angaben aus dem Liegenschaftskataster:			
(violett) ——— Begrenzung des Baugrundstücks	—○— abgemerkter Grenzpunkt	— · — · — Gemeindegrenze	▭ Gebäude
— Im Liegenschaftskataster noch nicht nachgewiesen	— 4.17 — Grenzlänge [m]	— · — · — Gemarkungsgrenze	X36.8 Geländehöhe [m] ü. NHN
		— · — · — Flurgrenze	

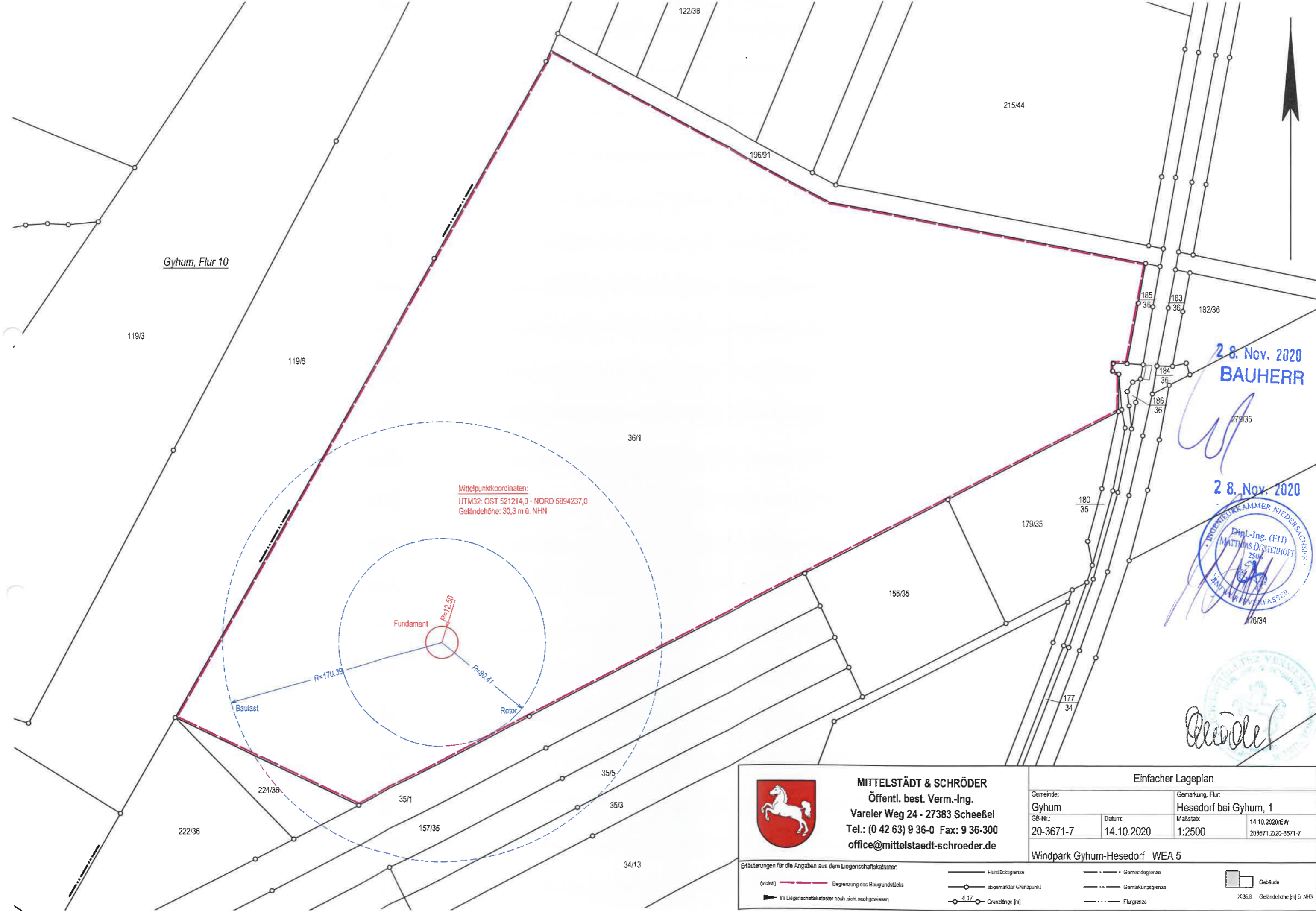

Geschäftsbuchnr.: 20-3671-7

Diplom-Ingenieure Mittelstädt und Schröder · Vareler Weg 24 · 27383 Scheeßel

VERMESSUNGSBÜRO



**Einfacher Lageplan (§7 Abs. 3 Bauvorlagenverordnung) zu einem Bauvorhaben**

**Bauvorhaben:** Windpark Gyhum-Hesedorf

**Bauherr(in):** Windwärts Energie GmbH, Hanomaghof 1, 30449 Hannover

Liegenschaftsvermessungen  
Amtliche Lagepläne  
Gutachten  
Planungsunterlagen  
Bauwerksabsteckungen  
Präzisionsvermessungen  
GPS-Vermessungen  
Geoinformationssysteme  
WebGis  
Laserscanning  
Immobiliengewertungen  
Gebäudedatenerfassungen  
Luftbildvermessung  
Drohnenbefliegungen

**Angaben des Liegenschaftskatasters zum Baugrundstück**

Landkreis		Gemeinde		Gemarkung		Lagebezeichnung	
Rotenburg (Wümme)		Gyhum		Hesedorf bei Gyhum		In der Dachheide	
Flur	Flurstück	Fläche [m <sup>2</sup> ]	Grundbuch	Grundbuchbl.	Best.-Verz.-Nr.	Erbbaugrundb.	Baulastenverzeichnis
1	36/1	218867	Hesedorf bei Gyhum				
Aktualität der Daten: 03.10.2020							

**Angaben zu den Eigentumsverhältnissen**

**Hinweise**

Die dargestellten Flurstücksgrenzen und der Gebäudebestand sind örtlich **nicht** überprüft worden.

Eine Gewähr für die Angaben aus dem Liegenschaftskataster wird nur für **urschriftlich** beglaubigte Ausfertigungen (textliche Angaben und unbemaßter Lageplan) übernommen.

Die Vervielfältigung der Angaben aus dem Liegenschaftskataster ist nur für **eigene, nichtgewerbliche Zwecke** gestattet.

Scheeßel, den 19.10.2020

Öffentlich bestellter Vermessungsingenieur



Zugehörige Anlage: unbemaßter Lageplan

Seit über 45 Jahren  
für Sie tätig



## 2.6: Koordinaten, Anlagentyp, Höhenangaben

### Antragsteller:

Windwärts Energie GmbH  
 Hanomaghof 1  
 30449 Hannover

### 1.) Standorte: Kreis Rotenburg / Wümme

	Samtgemeinde	Gemarkung	Flur	Flurstück
WEA 1	Zeven	Gyhum	10	129/5
WEA 2	Zeven	Gyhum	10	134/1
WEA 3	Zeven	Gyhum	10	135/3
WEA 4	Zeven	Gyhum	10	119/3
WEA 5	Zeven	Hesedorf bei Gyhum	1	36/1

### 2.) Koordinaten und Höhenangaben:

	UTM ETRS 89 Zone 32N		Geländehöhe (üNN)	Gesamthöhe (üNN)
	X	Y	(in m) <small>(Quelle: dgm 5)</small>	(in m)
WEA 1	520.662	5.895.078	30,3	270,3
WEA 2	520.439	5.894.739	26,9	266,9
WEA 3	520.377	5.894.260	28,9	268,9
WEA 4	520.769	5.894.401	28,5	268,5
WEA 5	521.214	5.894.237	30,3	270,3

	Gauß – Krüger (Bessel)	
	Rechtswert	Hochwert
WEA 1	3520741,2937	5896996,7066
WEA 2	3520518,2092	5896657,5686
WEA 3	3520456,1907	5896178,3775
WEA 4	3520848,3454	5896319,4400
WEA 5	3521293,5255	5896155,3821

Verwendetes Umrechnungstool: „LGLN  
GNTRANS\_NI“

Geografische KO Grad Minuten Sekunden (WGS 84)		
	Longitude (E)	Latitude (N)
WEA 1	9° 18' 33.6456''	53° 12' 16.6356''
WEA 2	9° 18' 21.546''	53° 12' 5.6952''
WEA 3	9° 18' 18.0972''	53° 11' 50.2044''
WEA 4	9° 18' 39.2544''	53° 11' 54.7116''
WEA 5	9° 19' 3.1944''	53° 11' 49.344''

Verwendetes Umrechnungstool: „www.koordinaten-umrechner.de“

### 3.) Anlagentyp:

	Typ	Nabenhöhe	Rotordurchmesser	Gesamthöhe über Grund
WEA 1	GE 5.53 - 158	161 m	158 m	240 m
WEA 2	GE 5.53 - 158	161 m	158 m	240 m
WEA 3	GE 5.53 - 158	161 m	158 m	240 m
WEA 4	GE 5.53 - 158	161 m	158 m	240 m
WEA 5	GE 5.53 - 158	161 m	158 m	240 m

19. Feb. 2021

**BAUHERR**  
**WINDWÄRTS**

Windwärts Energie GmbH  
Ein Unternehmen der MVV Gruppe  
Hanomaghof 1 | 30449 Hannover  
Tel.: +49 (0)511 123 573-0  
Fax: +49 (0)511 123 573-190  
info@windwaerts.de | www.windwaerts.de

19. Feb. 2021



*[Handwritten signature]*



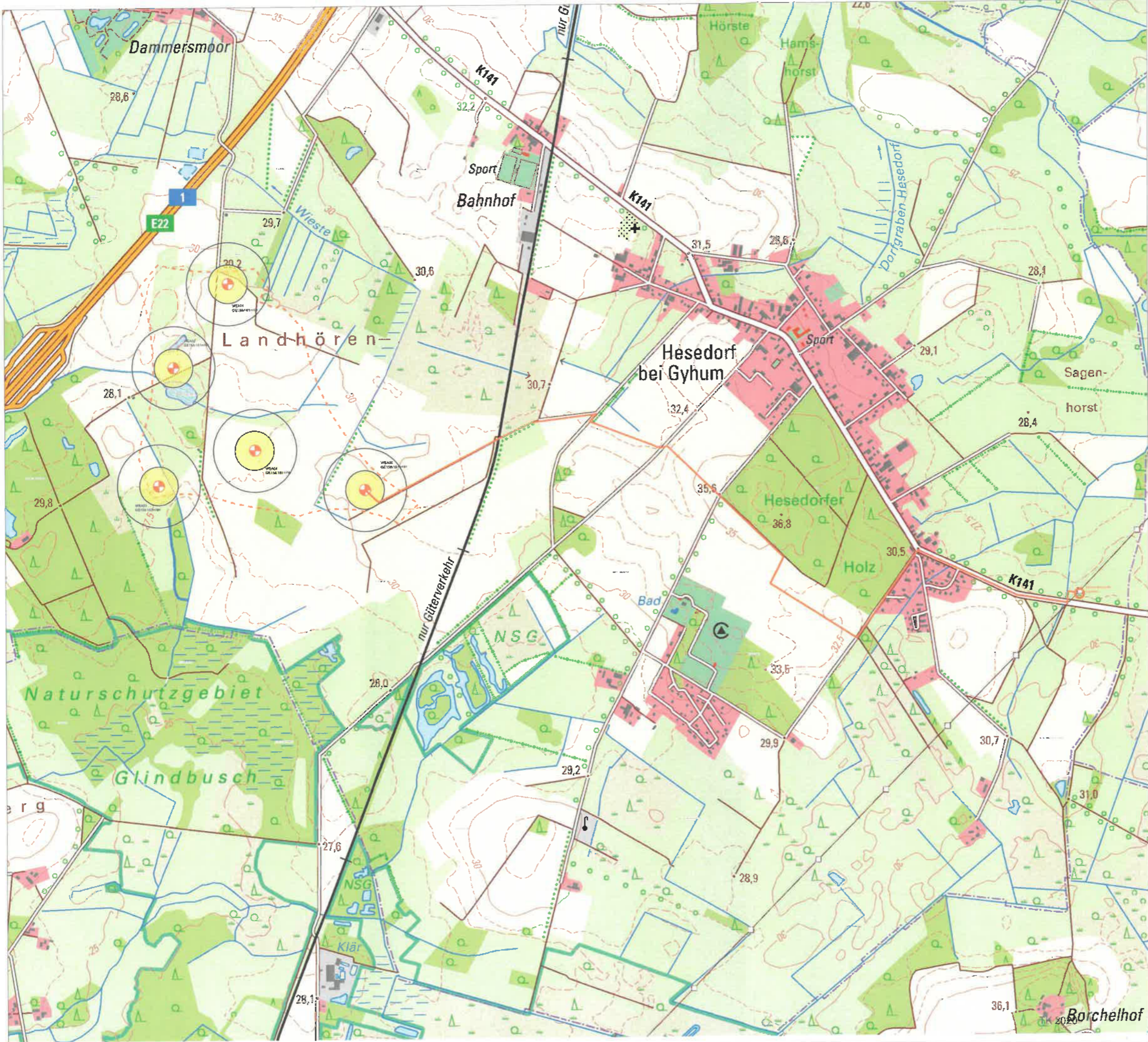

Legende

- WEA Standorte (geplant)
- Rotorkreisfläche
- Grenzabstand
- Vorrang RROP 2020
- Kabeltrasse (geplant)
- Möglicher Einspeisepunkt

Windenergieprojekt Gyhum



Übersichtsplan 2.7 Planung Kabeltrasse

Antragsteller & Bearbeiter:

29. Jan. 2021  
*[Handwritten signature]*

**WINDWÄRTS**  
ENERGIE AUS DEM NORDEN  
Windwärts Energie GmbH | www.windwaerts.de  
Hanomagshof 1 | 30149 Hannover | +49 (0)511 123 573-0

29. Jan. 2021

INGENIEURKAMMER NIEDERSACHSEN  
Dipl.-Ing. (FH)  
MATTHIAS DÖSTERHÖFT  
25104  
ENTWURFSVERFAHREN  
Hannover, den - Nr.: 32606

Entwurfsverfasser  
Maßstab: 1:15.000    Format: DIN A3    Stand: 13.01.2021

Quelle: Auszug aus den Geobasisdaten der Niedersächsischen Vermessungs- und Katasterverwaltung, © 2020  
Bearbeitung: Katja Brockmann





**Legende**

-  WEA Standorte (geplant)
-  Rotorkreisfläche
-  Grenzabstand
-  Vorrang RROP 2020
-  Kabeltrasse (geplant)
-  Kabeltrasse (intern)

**Windenergieprojekt Gyhum**



**Übersichtsplan**

Planung Kabeltrasse

Antragsteller & Bauherr:

*[Handwritten signature]*

**28. Nov. 2020**  
**WINDWÄRTS**  
 ENERGIE AUS DEM NORDEN  
 Windwärts Energie GmbH | www.windwaerts.de  
 Hanomaghof 1 | 30449 Hannover | +49 (0)511 123 573-0

**28. Nov. 2020**  
 INGENIEURKAMMER NIEDERSACHSEN  
 Dipl.-Ing. (FH)  
 MATTHIAS DÖSTERHÖFF  
 2506  
 ENTWURFSVERFASSER

Hannover

Entwurfsverfasser

Listen - Nr.: 32508

Maßstab: 1:7.000

Format: DIN A3

Stand: 24.11.2020

Quelle: Auszug aus den Geobasisdaten der Niedersächsischen Vermessungs- und Katasterverwaltung, © 2020 LBLN  
 Bearbeitung: jan-philip dieck

