

### Regelquerschnitt C-C

-Kreisverkehr-

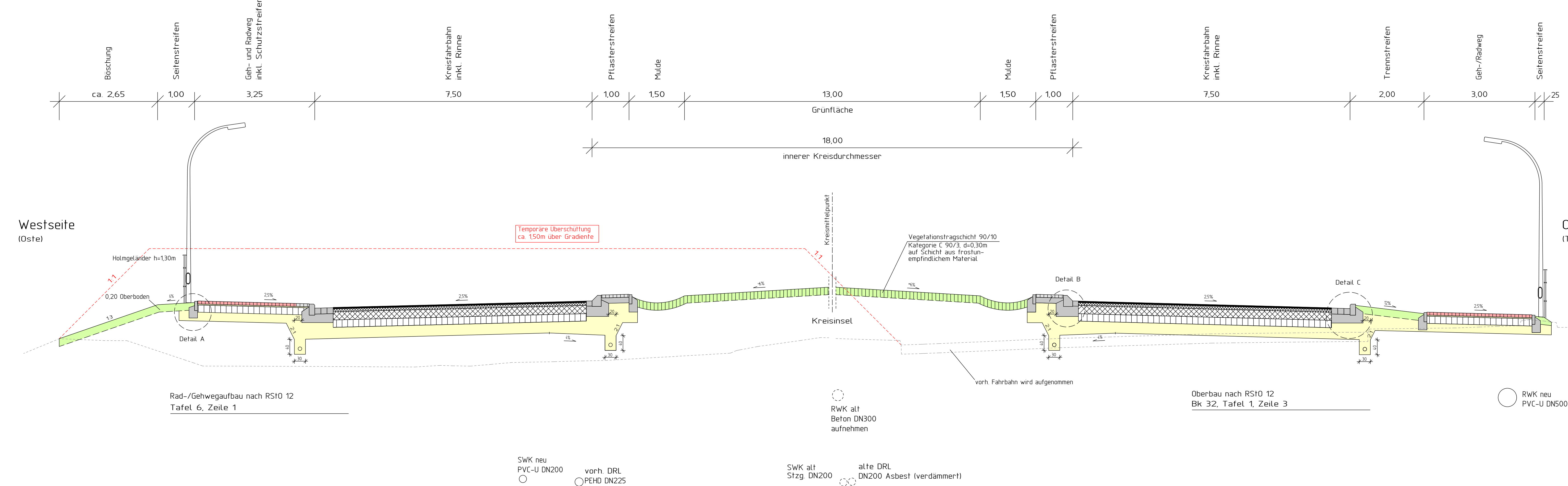

Westseite  
(Oste)

Ostseite  
(Tankstelle)

Rad-/Gehwegaufbau nach RS10 12  
Tafel 6, Zeile 1

Oberbau nach RS10 12  
Bk 32, Tafel 1, Zeile 3

SWK neu  
PVC-U DN200  
○  
vorh. DRL  
○ PEHD DN225

SWK alt  
Stzg. DN200  
○  
alte DRL  
○ DN200 Asbest (verdämmt)

○ RWK neu  
PVC-U DN500

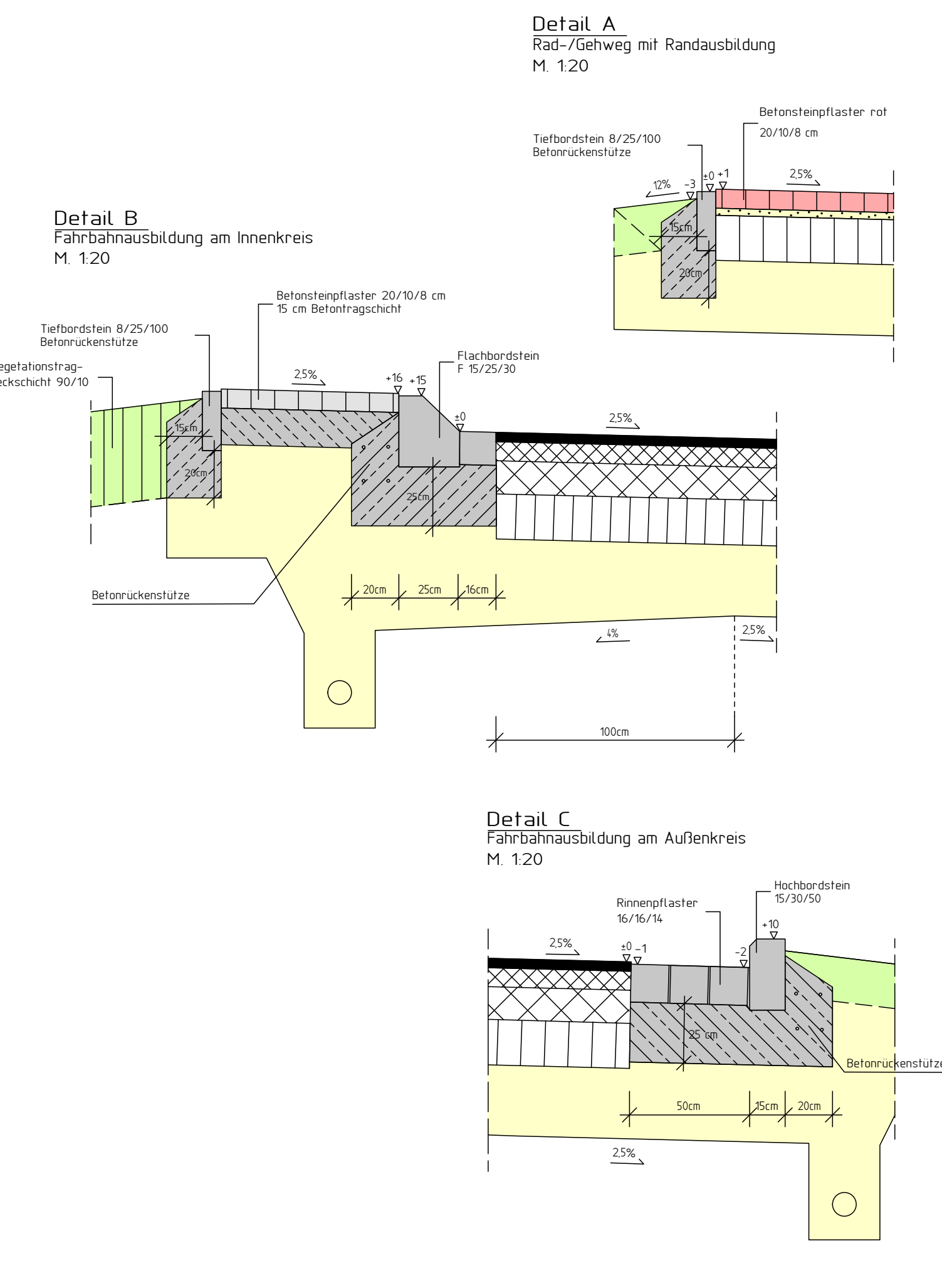

1		2		3	
Entwurfsbearbeitung:		bearbeitet		Datum	Zeichen
BK PROJEKTMANAGEMENT DIPL.-ING. ARNO BACKER INGENIEURBÜRO FÜR STRABENPLANUNG BREMER HEERSTR. 117 - 26 135 OLDENBURG www.bkprojektmanagement.de		07/21		07/21	Ba
Auftraggeber:		nachgeprüft		Datum	Zeichen
Niedersächsische Landesbehörde für Straßenbau und Verkehr Geschäftsbereich Stade Harsefelder Straße 2 21680 Stade		28.07.21		06.05.22	gez. Heimbökel
Projekt-Nr.: 201307		12.07.21		gez. Backer	
3.		2.		1.	
Nr.		Art der Änderung		Datum	Zeichen
		Holmgeländer (Westseite) ergänzt		06.05.22	UMO

## FESTSTELLUNGSENTWURF

Straßenbauverwaltung des Landes Niedersachsen (Nächster Ort): B74 - 115 - 1624 bis B74 - 220 - 53 Bremervörde Betr.-km: 23.446 bis Betr.-km: 23.245 Bau-km: 10+000 bis Bau-km: 20+099		Unterlage: 14.2	Blatt-Nr.: 3
PROJIS-Nr.: 233728		Regelquerschnitt C-C	
Maßstab 1: 50/20			

<b>B71/ B74</b> Neubau der Ostebrücke bei Bremervörde 2-spuriger Brückenneubau südlich des Dükers in Verbindung mit einem Kreisverkehr	
aufgestellt:	geprüft und genehmigt:
Stade, den <u>10.08.2021</u>	Stade, den <u>13.08.2021</u>
Niedersächsische Landesbehörde für Straßenbau und Verkehr Geschäftsbereich Stade	Niedersächsische Landesbehörde für Straßenbau und Verkehr Geschäftsbereich Stade
im Auftrage <u>gez. Salomon</u>	im Auftrage <u>gez. F. Wöbse</u>